

Vorstellung des Forschungsprojektes Bäderleben

Prof. Dr. Lutz Thieme
Professur für Sportmanagement
Hochschule Koblenz

Zu Beginn



Wanderbad macht Station auf Burg Linn

Krefeld - Ab Sonntag können Kinder zu Füßen der Burg Schwimmen lernen und sich Erwachsene vor der ungewöhnlichen Kulisse erfrischen. Drei Wochen lang steht das mobile Becken in Linn. Ein buntes Programm rundet den Spaß ab.

22.06.2023, 15:00 Uhr - 4 Minuten Lesezeit

Kommentieren Merken



Museumsleiter Dr. Boris Burandt, Tobias Musch vom SV Bayer, Simone Löb und Claire Neidhardt vom Stadtmarketing sowie Jens Sattler vom Stadtsportbund (v. l.) testen das Wanderbad, das zuerst in der Vorburg der Burg Linn Halt macht.

Foto: Stadt Krefeld

Quelle: https://rp-online.de/nrw/staedte/krefeld/wanderbad-mobiles-schwimmbad-macht-station-auf-burg-linn-in-krefeld_aid-92541465

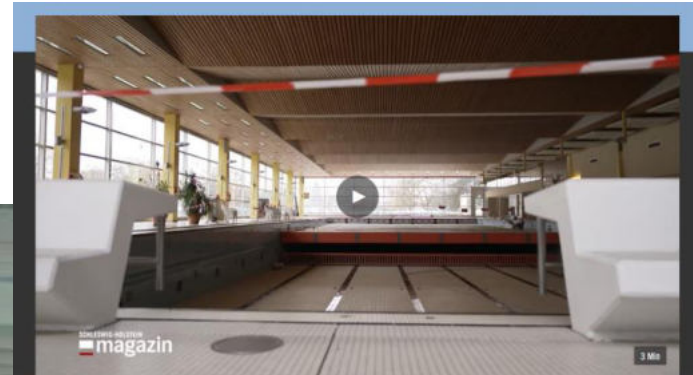

Hallenbad Pinneberg: Ärger um Schließung

Sendung: Schleswig-Holstein Magazin | 13.01.2023 | 19:30 Uhr

3 Min | Verfügbar bis 13.01.2025

Wegen der Energiekrise hat das Schwimmbad vorübergehend geschlossen - und alle Schwimmkurse müssen ausfallen.

Quelle: https://www.ndr.de/fernsehen/sendungen/schleswig-holstein_magazin/Hallenbad-Pinneberg-Aerger-um-Schliessung,shmag100886.html

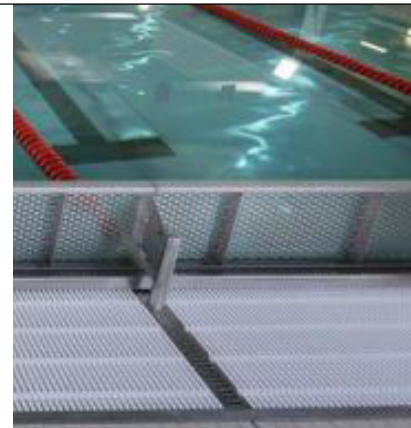

Badespaß unter dem Dach: Ein Blick in das alte Bornheimer Hallenbad.

Quelle: https://ga.de/region/voreifel-und-vorgebirge/bornheim/neues-bornheimer-schwimmbad-ende-2028-soll-eroeffnet-werden_aid-92545527

Mindestkosten von 33 Millionen Euro

Neues Bornheimer Schwimmbad soll Ende 2028 eröffnet werden

Bornheim - Es geht voran beim Thema Hallenbad. Die Verantwortlichen haben bereits einen konkreten Zeitplan. Doch bei der Frage, wie das neue Bad einmal aussehen wird, ist noch keine Entscheidung gefallen. Eine Tendenz aber gibt es schon.

24.06.2023, 14:13 Uhr - 3 Minuten Lesezeit

Merken

Facebook Twitter Email Print

Ursprüngliches Interesse

Bedeutung von Hallen- und Freibädern für die Kommune und ländliche Regionen

- Soziale Bedeutung
- Ökonomische Bedeutung
- Ökologische Bedeutung

Erkenntnis:

- Keine validen Daten
- Keine Relevanz von Bädern in der Stadtplanung, dafür in der Kämmerei
- Keine Relevanz von Sport(stätten) in der Stadtsoziologie

→ Start des Projektes Bäderleben

Bäderleben.

Vollständiger Titel

Bäder für Leistungs-, Wettkampf-, Schul- und Vereinssport: Schaffung valider empirischer Grundlagen für eine Stadt-, Regional- und Sportstättenentwicklung zur Verwirklichung gleichwertiger Lebensverhältnisse (**Bäderleben**)

- www.baederleben.de

Gefördert durch: Bundesinstitut für Sportwissenschaft (BISp)

Start: 2019



Bäderleben. Projektpartner

Projektpartner (in alphabetischer Reihenfolge):

- Deutsche Lebens-Rettungs-Gesellschaft (DLRG),
- Deutscher Olympische Sportbund (DOSB),
- Deutscher Schwimm-Verband (dsv),
- Deutscher Verband für Modernen Fünfkampf (DVMF),
- Verband Deutscher Sporttaucher (VDST)
- Deutsche Gesellschaft für das Badewesen (DGfdB)

In Kooperation mit:

- Deutscher Städte- und Gemeindebund
- Deutscher Städtetag
- Internationale Vereinigung Sport- und Freizeiteinrichtungen (IAKS)
- Wasserwacht des DRK
- Netzwerk Bürgerbäder e. V.
- Bundesverband zur Förderung der Schwimmbildung

In enger Abstimmung mit:

- Bäderallianz Deutschland



Bäderleben. Ziele

1.1

1. Bereitstellung **valider Daten zu den Bädern** in Deutschland einschließlich wesentlicher Ausstattungsmerkmale

2

Bereitstellung eines interessentenbezogenen **Informations- und Auswertungstools**

3

Entwicklung und Erprobung einer Strategie zur **aufwandsarmen Datenaktualisierung** (Citizen Science)

4

Bereitstellung der verfügbaren Daten für Bürger*innen, Sportorganisationen, Verwaltungen, Badbetreiber, politische Akteure und Wissenschaftler*innen

5

Beurteilung der getroffenen methodologischen und methodischen Entscheidungen

Bäderleben.

Ablauf

- Festlegung, welche Merkmale zu Bädern wünschenswert wären ✓
- Erstellung einer Datenbank ✓
- Erfassung aller überwachten Bäder ✓
(→ Gesundheitsämter liefern Grundgesamtheit; Informationsfreiheitsgesetze) ✓
- Zusammentragen der öffentlich zugänglichen Daten durch Internetrecherche ✓
- Entwicklung von Auswertungsprozeduren ✓
- Entwicklung einer Homepage mit Eingabemöglichkeiten zu fehlenden Informationen ✓
- Gewinnung von „Badpaten“ mit Hilfe der Projektpartner
- Trennung von Naturbädern und natürlichen Badestellen
- Weiterentwicklung der Datenbank 



Öffentlicher Bereich

- Bäder suchen
- Bäder zählen
- Bäder Entwicklung
- Daten downloaden
- Vorschlagssystem!

Abfrage

In Deutschland gibt es aktuell 9.915 Schwimmbäder, davon 1.639 Hallen-, 2.483 Frei- und 386 Kombibäder. Darüber hinaus umfasst Bäderleben aktuell 924 Schulbäder. Die Zahlen der einzelnen Bundesländer sind dabei stark von den Einwohnerzahlen und den örtlichen Gegebenheiten (zum Beispiel Zugang zum Meer) abhängig.

Alle Badtypen

Hallenbad ⓘ

Freibad ⓘ

Kombibad ⓘ

Cabriobad ⓘ

Schulbad ⓘ

Freizeitbad ⓘ

Naturbad ⓘ

Hotelbad ⓘ

Klinikbad ⓘ

Sonstiges Bad ⓘ

Regionale Suche **Postleitzahlen Suche**

Regionale Suche

Bundesland

Kreis

Gemeinde

keine Auswahl

keine Auswahl

keine Auswahl

nur geöffnete Bäder nur dauerhaft geschlossene Bäder

Daten abfragen

Badpaten-Bereich

- Vorschläge bearbeiten
- Daten ändern
- Badpatenschaft weitergeben



WILLKOMMEN

Liebe Badpatin, lieber Badpate,

vielen Dank für Ihre Bereitschaft, das Projekt Bäderleben zu unterstützen und dazu beizutragen, dass die Datengrundlage möglichst vollständig, richtig und aktuell gehalten wird.



Neu hier?

- » Unter **Bäder** finden Sie einen Überblick über das von Ihnen gepflegte Bad und die weiteren verfügbaren Merkmale.
- » Korrekturen oder Änderungen können hier direkt eingetragen werden.



Daten nachtragen? Es wird zwischen Korrektur und Änderung unterschieden

- » Historische Korrektur: Für Daten, die vorher noch nicht vorhanden oder falsch eingetragen waren.
- » Änderung: Veränderung des Bades oder der Ausstattung durch bauliche Maßnahmen oder Erweiterungen.



Weitere Fragen

- » Detaillierte Beschreibungen gibt es bei den **FAQ**.
- » Falls Sie darüber hinaus Fragen oder Hinweise haben, können Sie uns unter baederleben@hs-koblenz.de kontaktieren.

Bäderleben.

Aktueller Datenbestand

	Cabriobad	Freibad	Freizeitbad	Hallenbad	Hotelbad	Klinikbad	Kombibad	Naturbad	Schulbad	Sonstiges Bad	Gesamtergebnis
Baden-Württemberg	1	395	74	265	164	108	29	242	222	42	1542
Bayern	1	424	52	210	62	34	62	382	136	16	1379
Berlin		16	2	42	6	13	4	40	14	7	144
Brandenburg		48	18	34	45	27	7	66	13	12	270
Bremen		5	2	11	5	10	4	10		2	49
Hamburg		12	1	25	1	1	11	14	9	9	83
Hessen	1	259	19	102	69	39	29	78	43	5	644
Mecklenburg-Vorpommern		15	10	19	157	48	1	412	5	12	679
Niedersachsen	3	265	22	193	54	45	77	252	46	42	999
NRW	6	267	63	370	195	174	85	147	294	129	1730
Rheinland-Pfalz	3	131	21	35	124	60	26	86	69	25	580
Saarland	1	27	3	27	9	4	7	6	8	3	95
Sachsen	1	175	25	57	16	13	11	80	16	17	411
Sachsen-Anhalt		105	13	38	16	23	2	106	4	19	326
Schleswig-Holstein	1	92	24	42	30	28	10	60	14	21	322
Thüringen		160	17	35	24	23	6	38	4	4	311
Gesamtergebnis	18	2396	366	1503	977	650	371	2019	897	365	9564

Bäderleben. Erkenntnisse

- 10.027 Bäder identifiziert, davon 463 bereits geschlossen (inklusive Badestellen, Hotelbäder etc.)
- ca. 160 nichtbetriebliche Merkmal zur Charakteristik von Bädern festgelegt
- Befriedigende Abdeckung zentraler Merkmale in den wesentlichen Bäderkategorien
 - Lücken bei Schulbädern und Hotelbädern
- Citizen Sciences Ansatz mäßig erfolgreich
 - Ausweitung auf Betreiber seit Herbst 2022 nur bedingt erfolgreich
- Bäderleben als Ressource für verschiedenste Anwendungen (z. B. Flugverbotszonen für Drohnen, Sportstättenatlanten von Ländern, Erreichbarkeit von Bädern in NRW)
- Definitivische Unklarheiten und verschiedene Anwendungen in der Praxis (Naturbäder, Badestellen)
- Einbindung in weitere Vorhaben und Forschungsprojekte des Bundes

Bäderleben. Erfasste Naturbäder

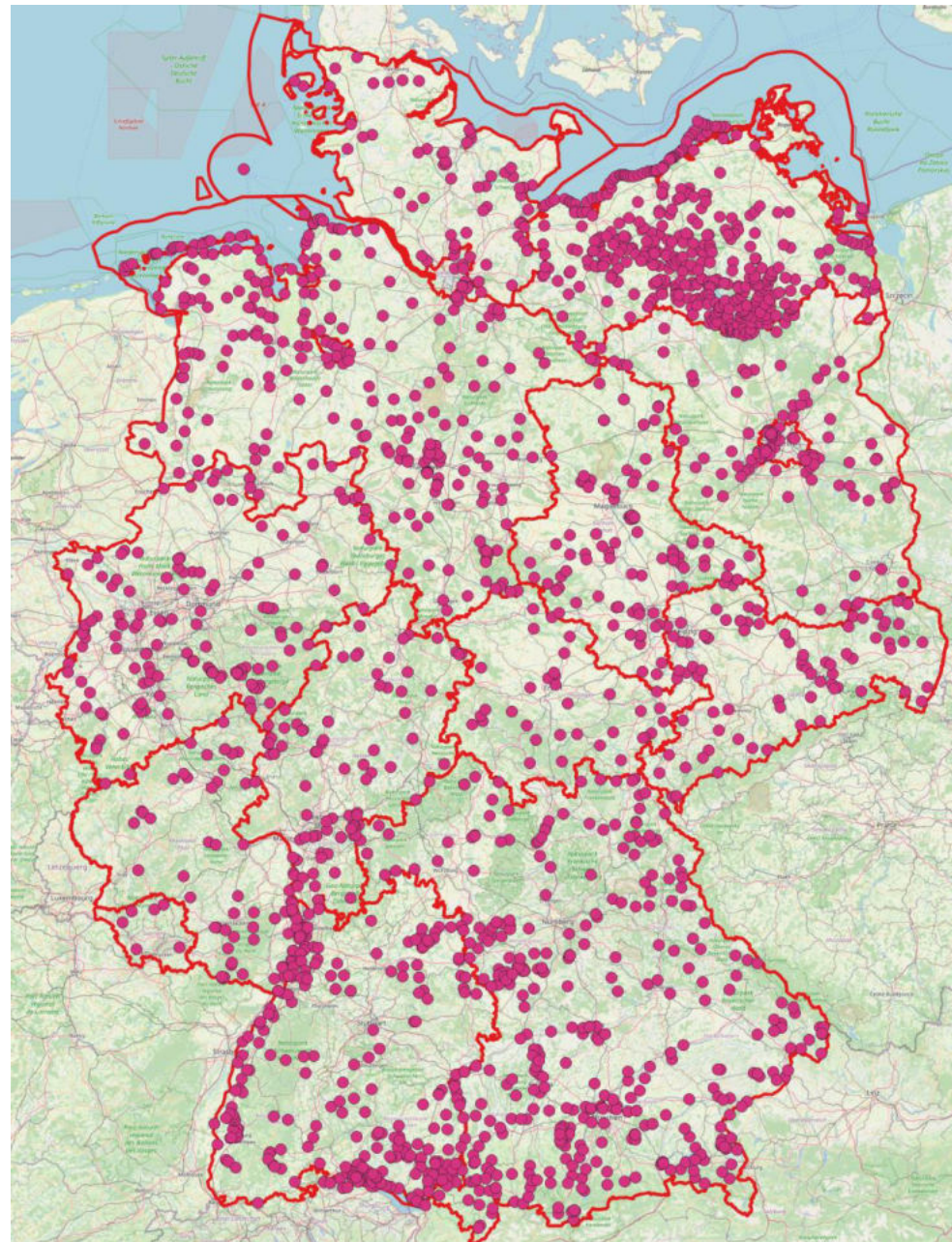

→ In Mecklenburg-
Vorpommern deutlich
mehr Naturbäder am
Meer als in Schleswig-
Holstein

Quelle: Bäderleben, eigene Darstellung

Bäderleben

Naturbäder am Meer

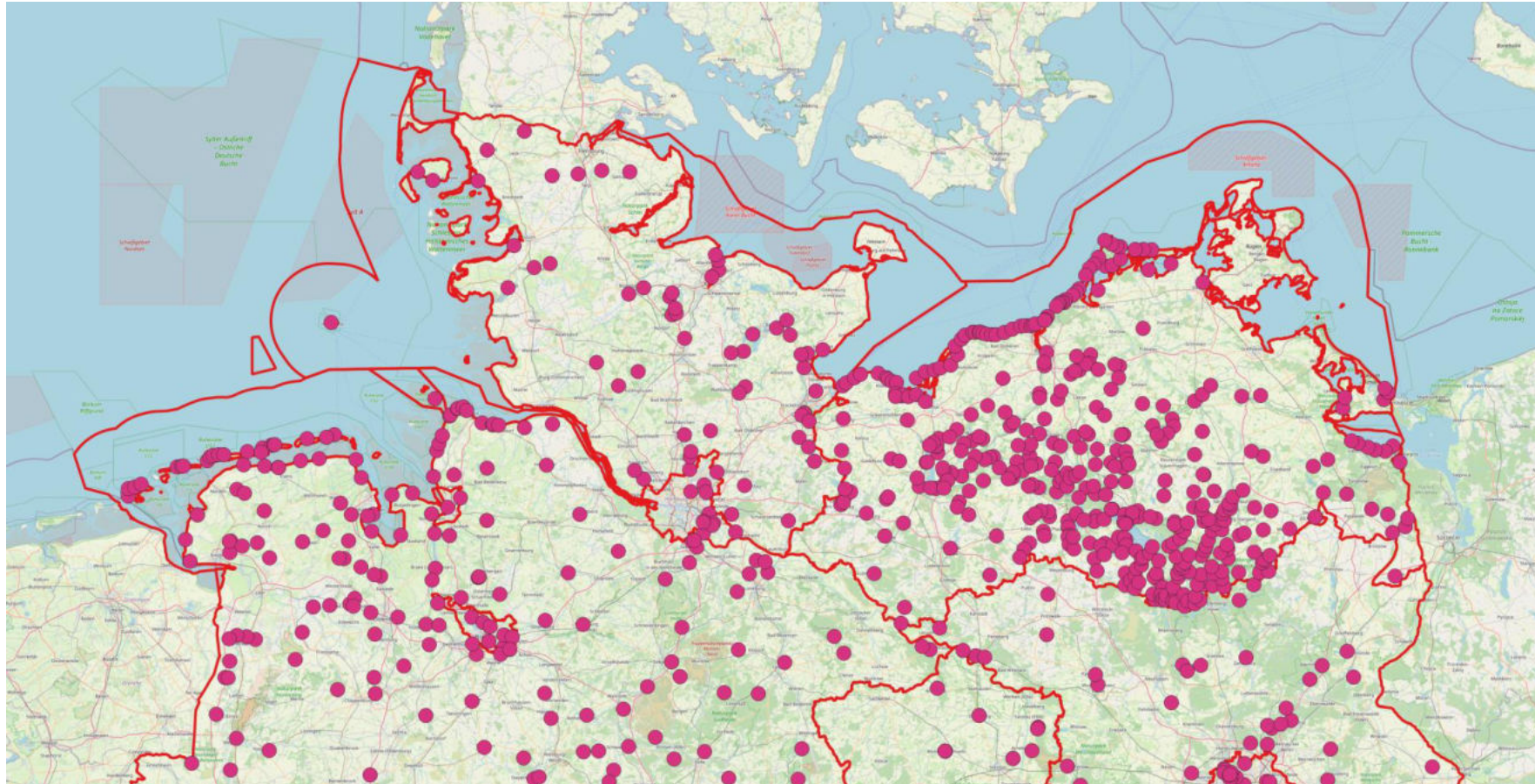

EU-Badegewässer

Gegenüberstellung M.VP-Niedersachsen

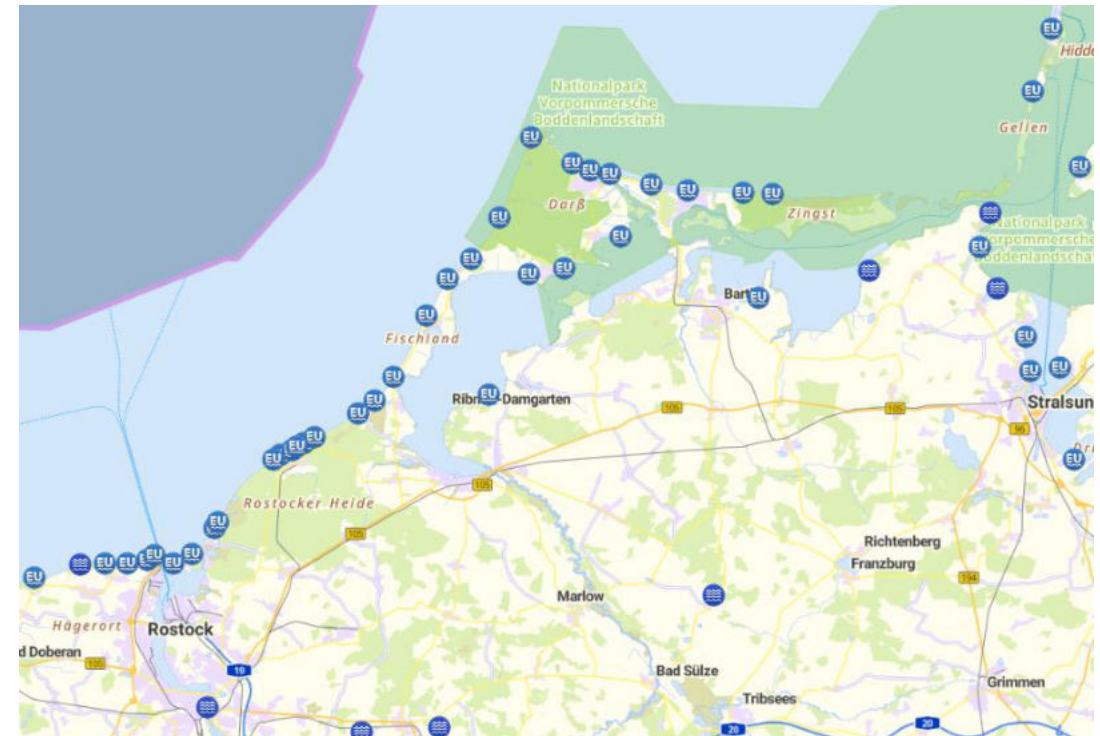

EU-Badegewässer Schleswig-Holstein

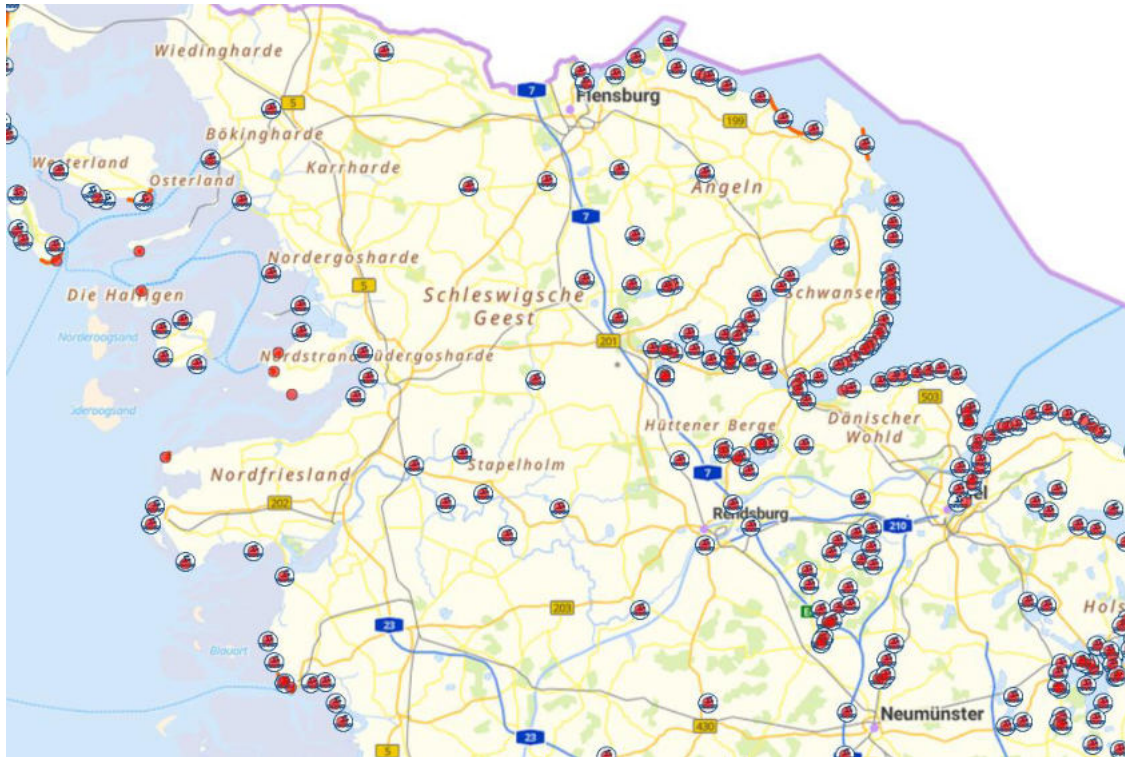

Deutlich weniger EU-Badegewässer an der Nordsee als an der Ostsee.

Für Bäderleben und weitere Forschung ergibt sich die Frage:

→ Wie werden EU-Badegewässer erfasst?

Bäderleben.

Naturbäder und EU-Badegewässer

- Bäderleben differenziert künftig zwischen Naturbädern und natürlichen Badestellen (abhängig von den baulichen Gegebenheiten vor Ort)
 - Bei beiden Badtypen wird ein Merkmal ergänzt: EU-Badegewässer: ja/nein
- Zum besseren Verständnis und der genaueren Abbildung in Bäderleben ergibt sich die Frage:
 - Was ist ein EU-Badegewässer? Wer entscheidet vor Ort? (Logik dahinter)
 - Wann ist ein Meerabschnitt ein EU-Badegewässer?
 - Wann besteht ein See aus mehreren EU-Badegewässern?
- Wie gelingt eine langfristige Integration und Abgleich von Daten? Entwicklung von einheitlichen IDs?

Ausblick

- Abgleich mit bislang nicht genutzten Datenquellen („EU-Badegewässer“), Vermeidung von parallelen Datenstrukturen
- Bestimmung von Versorgungsgraden (aktuelles Projekt)
- Einheitliche Sportstätten-ID
- Weitere Anreicherung des Datenbestandes
- Periodische Reports über die Entwicklung der Bäderinfrastruktur
- Zulieferung zu einem Digitalen Sportstättenatlas Deutschland sowie zu Atlanten der Länder

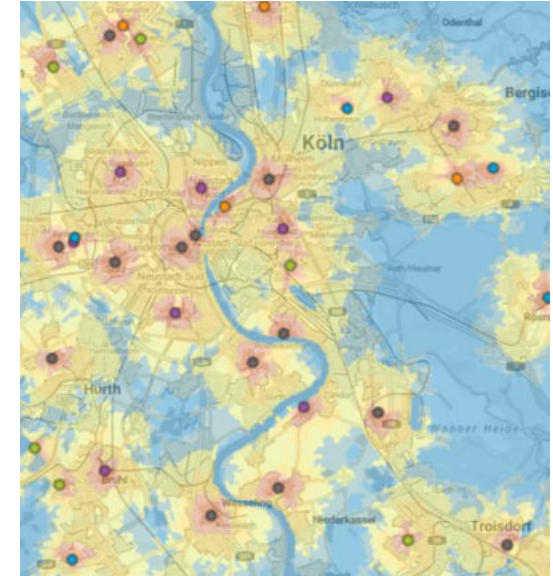

Vielen Dank für die Aufmerksamkeit!
Bei Fragen oder Anmerkungen stehen ich gerne zur Verfügung!